

Visura per soggetto

Situazione degli atti informatizzati al 12/02/2021

Data: 12/02/2021 - Ora: 12.32.43

Segue

Visura n.: T187813 Pag: 1

Dati della richiesta	Denominazione: CALCINERE S.R.L.
Soggetto individuato	Terreni e Fabbricati siti in tutta la provincia di CUNEO CALCINERE S.R.L. con sede in TORINO C.F.: 10557910014

1. Unità Immobiliari site nel Comune di CRISSOLO(Codice D172) - Catasto dei Fabbricati

N.	DATI IDENTIFICATIVI				DATI DI CLASSAMENTO							ALTRE INFORMAZIONI	
	Sezione Urbana	Foglio	Particella	Sub	Zona Cens.	Micro Zona	Categoria	Classe	Consistenza	Superficie Catastale	Rendita	Indirizzo Dati derivanti da	Dati ulteriori
1		47	430	1			D/1				Euro 8.560,00	LOCALITA' CORTILI piano: T; VARIAZIONE NEL CLASSAMENTO del 17/05/2012 protocollo n. CN0174819 in atti dal 17/05/2012 VARIAZIONE DI CLASSAMENTO (n. 17116.1/2012)	Annotazione

Immobile 1: Annotazione: classamento e rendita validati (d.m. 701/94)

Intestazione degli immobili indicati al n. 1

N.	DATI ANAGRAFICI	CODICE FISCALE	DIRITTI E ONERI REALI
1	CALCINERE S.R.L. con sede in TORINO	10557910014*	(1) Proprieta` per 1/1
DATI DERIVANTI DA		ISTRUMENTO (ATTO PUBBLICO) del 23/06/2011 Nota presentata con Modello Unico in atti dal 11/07/2011 Repertorio n.: 60386 Rogante: IOLI GIOVANNA Sede: TORINO Registrazione: Sede: CONFERIMENTO IN SOCIETA` (n. 3752.1/2011)	

Visura per soggetto

Situazione degli atti informatizzati al 12/02/2021

Data: 12/02/2021 - Ora: 12.32.43

Segue

Visura n.: T187813 Pag: 2

2. Unità Immobiliari site nel Comune di CRISSOLO(Codice D172) - Catasto dei Fabbricati

N.	DATI IDENTIFICATIVI				DATI DI CLASSAMENTO							ALTRE INFORMAZIONI	
	Sezione Urbana	Foglio	Particella	Sub	Zona Cens.	Micro Zona	Categoria	Classe	Consistenza	Superficie Catastale	Rendita	Indirizzo Dati derivanti da	Dati ulteriori
1		45	144	1			unità collabenti					FRAZIONE SAGNE piano: T; COSTITUZIONE del 26/07/2011 protocollo n. CN0309246 in atti dal 26/07/2011 COSTITUZIONE (n. 9900.1/2011)	

Intestazione degli immobili indicati al n. 2

N.	DATI ANAGRAFICI	CODICE FISCALE	DIRITTI E ONERI REALI
1	CALCINERE S.R.L. con sede in TORINO	10557910014*	(1) Proprietà per 1/1
DATI DERIVANTI DA		ISTRUMENTO (ATTO PUBBLICO) del 06/12/2011 Nota presentata con Modello Unico in atti dal 19/12/2011 Repertorio n.: 60891 Rogante: IOLI GIOVANNA Sede: TORINO Registrazione: Sede: COMPRAVENDITA (n. 6787.1/2011)	

3. Immobili siti nel Comune di CRISSOLO(Codice D172) - Catasto dei Terreni

N.	DATI IDENTIFICATIVI			DATI DI CLASSAMENTO								ALTRE INFORMAZIONI	
	Foglio	Particella	Sub	Porz	Qualità Classe	Superficie(m²)			Deduz.	Reddito		Dati derivanti da	Dati ulteriori
						ha are ca				Dominicale	Agrario		
1	28	68		-	AREA FAB DM		02	94				Impianto meccanografico del 01/08/1977	
2	43	708		-	SEMINAT IVO	2	00	60		Euro 0,06 L. 114	Euro 0,06 L. 120	Impianto meccanografico del 01/08/1977	
3	44	41		-	BOSCO CEDUO	1	11	12		Euro 0,40 L. 778	Euro 0,17 L. 334	Impianto meccanografico del 01/08/1977	
4	44	295		-	INCOLT PROD	U	17	84		Euro 0,18 L. 357	Euro 0,09 L. 178	Impianto meccanografico del 01/08/1977	
5	45	1		-	INCOLT PROD	U	19	45		Euro 0,20 L. 389	Euro 0,10 L. 195	Impianto meccanografico del 01/08/1977	
6	45	14		-	PRATO	4	08	79		Euro 0,18 L. 352	Euro 0,68 L. 1.319	Impianto meccanografico del 01/08/1977	

Visura per soggetto

Situazione degli atti informatizzati al 12/02/2021

Data: 12/02/2021 - Ora: 12.32.43

Segue

Visura n.: T187813 Pag: 3

7	45	16	-	BOSCO MISTO	2		14	08	Euro 0,65 L. 1.267	Euro 0,15 L. 282	Impianto meccanografico del 01/08/1977	
8	45	50	-	BOSCO MISTO	2		27	33	Euro 1,27 L. 2.460	Euro 0,28 L. 547	Impianto meccanografico del 01/08/1977	
9	45	52	-	BOSCO MISTO	2		07	23	Euro 0,34 L. 651	Euro 0,07 L. 145	Impianto meccanografico del 01/08/1977	
10	45	53	-	BOSCO MISTO	2		05	80	Euro 0,27 L. 522	Euro 0,06 L. 116	Impianto meccanografico del 01/08/1977	
11	45	84	-	BOSCO MISTO	1	1	21	42	Euro 6,90 L. 13.356	Euro 1,88 L. 3.643	Impianto meccanografico del 01/08/1977	
12	45	102	-	BOSCO MISTO	2		02	70	Euro 0,13 L. 243	Euro 0,03 L. 54	Impianto meccanografico del 01/08/1977	
13	45	103	-	BOSCO MISTO	2		06	69	Euro 0,31 L. 602	Euro 0,07 L. 134	Impianto meccanografico del 01/08/1977	
14	45	116	-	INCOLT STER			03	30			Impianto meccanografico del 01/08/1977	
15	47	6	-	PRATO IRRIG	2		02	10	Euro 0,27 L. 525	Euro 0,38 L. 735	Impianto meccanografico del 01/08/1977	
16	47	7	-	PRATO IRRIG	2		02	11	Euro 0,27 L. 528	Euro 0,38 L. 739	Impianto meccanografico del 01/08/1977	
17	47	10	-	PRATO IRRIG	2		03	22	Euro 0,42 L. 805	Euro 0,58 L. 1.127	Impianto meccanografico del 01/08/1977	
18	47	11	-	PRATO IRRIG	2		00	68	Euro 0,09 L. 170	Euro 0,12 L. 238	Impianto meccanografico del 01/08/1977	
19	47	12	-	PRATO IRRIG	1		09	00	Euro 1,39 L. 2.700	Euro 1,86 L. 3.600	Impianto meccanografico del 01/08/1977	
20	47	66	-	PRATO IRRIG	2		04	41	Euro 0,57 L. 1.103	Euro 0,80 L. 1.544	Impianto meccanografico del 01/08/1977	
21	47	113	-	BOSCO MISTO	1		06	07	Euro 0,34 L. 668	Euro 0,09 L. 182	Impianto meccanografico del 01/08/1977	
22	47	114	-	BOSCO MISTO	1		08	38	Euro 0,48 L. 922	Euro 0,13 L. 251	Impianto meccanografico del 01/08/1977	
23	47	116	-	PRATO IRRIG	3		02	71	Euro 0,24 L. 461	Euro 0,42 L. 813	Impianto meccanografico del 01/08/1977	
24	47	117	-	BOSCO MISTO	1		03	13	Euro 0,18 L. 344	Euro 0,05 L. 94	Impianto meccanografico del 01/08/1977	
25	47	118	-	BOSCO MISTO	1		03	39	Euro 0,19 L. 373	Euro 0,05 L. 102	Impianto meccanografico del 01/08/1977	
26	47	119	-	PRATO IRRIG	3		02	39	Euro 0,21 L. 406	Euro 0,37 L. 717	Impianto meccanografico del 01/08/1977	
27	47	120	-	BOSCO MISTO	1		10	05	Euro 0,57 L. 1.106	Euro 0,16 L. 302	Impianto meccanografico del 01/08/1977	

Visura per soggetto

Situazione degli atti informatizzati al 12/02/2021

Data: 12/02/2021 - Ora: 12.32.44

Segue

Visura n.: T187813 Pag: 4

28	47	121	-	PRATO IRRIG	3	04	73	Euro 0,42 L. 804	Euro 0,73 L. 1.419	Impianto meccanografico del 01/08/1977	
29	47	125	-	PASCOLO	1	02	56	Euro 0,15 L. 282	Euro 0,11 L. 205	Impianto meccanografico del 01/08/1977	
30	47	126	-	BOSCO MISTO	2	06	73	Euro 0,31 L. 606	Euro 0,07 L. 135	Impianto meccanografico del 01/08/1977	
31	47	132	-	BOSCO MISTO	1	23	20	Euro 1,32 L. 2.552	Euro 0,36 L. 696	Impianto meccanografico del 01/08/1977	
32	47	252	-	INCOLT PROD	U	32	37	Euro 0,33 L. 647	Euro 0,17 L. 324	Impianto meccanografico del 01/08/1977	
33	47	366	-	BOSCO MISTO	1	02	17	Euro 0,12 L. 239	Euro 0,03 L. 65	Impianto meccanografico del 01/08/1977	
34	47	367	-	BOSCO MISTO	2	06	64	Euro 0,31 L. 598	Euro 0,07 L. 133	Impianto meccanografico del 01/08/1977	
35	49	147	-	PASC CESPUG	2	00	10	Euro 0,01 L. 6	Euro 0,01 L. 2	Impianto meccanografico del 01/08/1977	
36	49	148	-	PASC CESPUG	2	00	12	Euro 0,01 L. 7	Euro 0,01 L. 2	Impianto meccanografico del 01/08/1977	
37	49	149	-	INCOLT PROD	U	41	37	Euro 0,43 L. 827	Euro 0,21 L. 414	Impianto meccanografico del 01/08/1977	
38	49	192	-	BOSCO MISTO	1	01	41	Euro 0,08 L. 155	Euro 0,02 L. 42	Impianto meccanografico del 01/08/1977	
39	49	231	-	BOSCO MISTO	1	09	41	Euro 0,53 L. 1.035	Euro 0,15 L. 282	Impianto meccanografico del 01/08/1977	
40	51	134	-	INCOLT PROD	U	30	44	Euro 0,31 L. 609	Euro 0,16 L. 304	Impianto meccanografico del 01/08/1977	
41	51	138	-	BOSCO MISTO	2	03	61	Euro 0,17	Euro 0,04	VARIAZIONE D'UFFICIO del 27/09/2004 protocollo n. CN0223791 in atti dal 20/06/2008 INSERIMENTO RISERVA (n. 5255.1/2008)	Riserve
42	51	139	-	BOSCO MISTO	2	04	96	Euro 0,23 L. 446	Euro 0,05 L. 99	Impianto meccanografico del 01/08/1977	
43	51	140	-	BOSCO MISTO	2	03	38	Euro 0,16 L. 304	Euro 0,03 L. 68	Impianto meccanografico del 01/08/1977	
44	51	197	-	BOSCO MISTO	2	04	56	Euro 0,21	Euro 0,05	VARIAZIONE D'UFFICIO del 27/09/2004 protocollo n. CN0223791 in atti dal 20/06/2008 INSERIMENTO RISERVA (n. 5255.1/2008)	Riserve
45	51	198	-	BOSCO MISTO	2	12	12	Euro 0,56 L. 1.091	Euro 0,13 L. 242	Impianto meccanografico del 01/08/1977	

Visura per soggetto

Situazione degli atti informatizzati al 12/02/2021

Data: 12/02/2021 - Ora: 12.32.44

Segue

Visura n.: T187813 Pag: 5

46	51	199		-	BOSCO MISTO	2		23	41		Euro 1,09 L. 2.107	Euro 0,24 L. 468	Impianto meccanografico del 01/08/1977	
----	----	-----	--	---	----------------	---	--	----	----	--	-----------------------	---------------------	---	--

Immobile 41: Riserve: 1 Atti passaggi intermedi non esistenti

Immobile 44: Riserve: 1 Atti passaggi intermedi non esistenti

Totale: Superficie 05.20.22 Redditi: Dominicale Euro 22,86 Agrario Euro 11,67

Intestazione degli immobili indicati al n. 3

N.	DATI ANAGRAFICI	CODICE FISCALE	DIRITTI E ONERI REALI
1	CALCINERE S.R.L. con sede in TORINO	10557910014*	(1) Proprieta` per 1/1
DATI DERIVANTI DA		ISTRUMENTO (ATTO PUBBLICO) del 23/06/2011 Nota presentata con Modello Unico in atti dal 11/07/2011 Repertorio n.: 60386 Rogante: IOLI GIOVANNA Sede: TORINO Registrazione: Sede: CONFERIMENTO IN SOCIETA` (n. 3752.1/2011)	

4. Immobili siti nel Comune di CRISSOLO(Codice D172) - Catasto dei Terreni

N.	DATI IDENTIFICATIVI			DATI DI CLASSAMENTO								ALTRE INFORMAZIONI				
	Foglio	Particella	Sub	Porz	Qualità Classe		Superficie(m²)			Deduz.	Reddito		Dati derivanti da		Dati ulteriori	
							ha are ca				Dominicale	Agrario				
1	46	285		-	INCOLT PROD	U		03	11		Euro 0,03	Euro 0,02	Tabella di variazione del 11/08/2011 protocollo n. CN0325752 in atti dal 11/08/2011 VARIAZIONE DI COLTURA (n. 5033.1/2011)	Annotazione Notifica		

Immobile 1: Annotazione: di stadio: variata la coltura su dichiarazione di parte

Notifica: effettuata il 10/01/2012 con prot. n. CN0503033/2011 del 21/12/11

Visura per soggetto

Situazione degli atti informatizzati al 12/02/2021

Data: 12/02/2021 - Ora: 12.32.44

Segue

Visura n.: T187813 Pag: 6

Intestazione degli immobili indicati al n. 4

N.	DATI ANAGRAFICI	CODICE FISCALE	DIRITTI E ONERI REALI
1	CALCINERE S.R.L. con sede in TORINO	10557910014*	(1) Proprieta` per 1/1
DATI DERIVANTI DA		ISTRUMENTO (ATTO PUBBLICO) del 06/12/2011 Nota presentata con Modello Unico in atti dal 19/12/2011 Repertorio n.: 60891 Rogante: IOLI GIOVANNA Sede: TORINO Registrazione: Sede: COMPRAVENDITA (n. 6787.1/2011)	

5. Unità Immobiliari site nel Comune di ONCINO(Codice G066) - Catasto dei Fabbricati

N.	DATI IDENTIFICATIVI				DATI DI CLASSAMENTO							ALTRE INFORMAZIONI	
	Sezione	Foglio	Particella	Sub	Zona	Micro	Categoria	Classe	Consistenza	Superficie	Rendita	Indirizzo	Dati ulteriori
	Urbana				Cens.	Zona				Catastale		Dati derivanti da	
1		9	753	1			D/1				Euro 27.720,00	VIA PROVINCIALE piano: T; VARIAZIONE NEL CLASSAMENTO del 26/06/2012 protocollo n. CN0229775 in atti dal 26/06/2012 VARIAZIONE DI CLASSAMENTO (n. 22045.1/2012)	Annotazione

Immobile 1: Annotazione: classamento e rendita validati (d.m. 701/94)

Intestazione degli immobili indicati al n. 5

N.	DATI ANAGRAFICI	CODICE FISCALE	DIRITTI E ONERI REALI
1	CALCINERE S.R.L. con sede in TORINO	10557910014*	(1) Proprieta` per 1/1

Visura per soggetto

Situazione degli atti informatizzati al 12/02/2021

Data: 12/02/2021 - Ora: 12.32.45

Segue

Visura n.: T187813 Pag: 7

6. Immobili sit nel Comune di ONCINO(Codice G066) - Catasto dei Terreni

N.	DATI IDENTIFICATIVI			DATI DI CLASSAMENTO								ALTRE INFORMAZIONI		
	Foglio	Particella	Sub	Porz	Qualità Classe		Superficie(m²)			Deduz.	Reddito		Dati derivanti da	Dati ulteriori
							ha are ca				Dominicale	Agrario		
1	8	52		-	PRATO IRRIG	4		05	46		Euro 0,25 L. 491	Euro 0,70 L. 1.365	Impianto meccanografico del 01/08/1977	
2	8	100		-	INCOLT PROD	U		33	83		Euro 0,35 L. 677	Euro 0,17 L. 338	Impianto meccanografico del 01/08/1977	
3	8	337		-	INCOLT PROD	U		27	45		Euro 0,28 L. 549	Euro 0,14 L. 275	Impianto meccanografico del 01/08/1977	
4	8	507		-	PRATO IRRIG	4		01	56		Euro 0,07 L. 140	Euro 0,20 L. 390	Impianto meccanografico del 01/08/1977	
5	8	508		-	PRATO IRRIG	4		04	80		Euro 0,22 L. 432	Euro 0,62 L. 1.200	Impianto meccanografico del 01/08/1977	
6	9	88		-	PRATO	4		48	46		Euro 1,00 L. 1.938	Euro 4,25 L. 8.238	Impianto meccanografico del 01/08/1977	
7	9	237		-	PASCOLO	2		03	94		Euro 0,18 L. 355	Euro 0,12 L. 236	Impianto meccanografico del 01/08/1977	
8	9	238		-	PASCOLO	2		02	03		Euro 0,09 L. 183	Euro 0,06 L. 122	Impianto meccanografico del 01/08/1977	
9	9	239		-	INCOLT PROD	U		03	30		Euro 0,03 L. 66	Euro 0,02 L. 33	Impianto meccanografico del 01/08/1977	
10	9	548		-	PRATO	4		07	33		Euro 0,15 L. 293	Euro 0,64 L. 1.246	Impianto meccanografico del 01/08/1977	
11	9	568		-	PRATO IRRIG	3		05	40		Euro 0,47 L. 918	Euro 0,84 L. 1.620	Impianto meccanografico del 01/08/1977	
12	9	706		-	PRATO	4		04	85		Euro 0,10 L. 194	Euro 0,43 L. 825	Impianto meccanografico del 01/08/1977	
13	10	514		-	PRATO	3		05	92		Euro 0,37 L. 710	Euro 0,61 L. 1.184	Impianto meccanografico del 01/08/1977	
14	10	515		-	PRATO	3		02	30		Euro 0,14 L. 276	Euro 0,24 L. 460	Impianto meccanografico del 01/08/1977	
15	10	516		-	PRATO	2		01	73		Euro 0,14 L. 277	Euro 0,22 L. 433	Impianto meccanografico del 01/08/1977	
16	10	694		-	PASCOLO	2		01	53		Euro 0,07 L. 138	Euro 0,05 L. 92	Impianto meccanografico del 01/08/1977	
17	10	695		-	PASCOLO	2		01	43		Euro 0,07 L. 129	Euro 0,04 L. 86	Impianto meccanografico del 01/08/1977	
18	10	696		-	PASCOLO	2		01	34		Euro 0,06 L. 121	Euro 0,04 L. 80	Impianto meccanografico del 01/08/1977	
19	10	697		-	PASCOLO	2		01	35		Euro 0,06 L. 122	Euro 0,04 L. 81	Impianto meccanografico del 01/08/1977	

Visura per soggetto

Situazione degli atti informatizzati al 12/02/2021

Data: 12/02/2021 - Ora: 12.32.45

Segue

Visura n.: T187813 Pag: 8

20	10	698	-	INCOLT PROD	U	13	25	Euro 0,14 L. 265	Euro 0,07 L. 133	Impianto meccanografico del 01/08/1977
21	10	755	-	PRATO IRRIG	3	01	39	Euro 0,12 L. 236	Euro 0,22 L. 417	Impianto meccanografico del 01/08/1977
22	10	756	-	BOSCO MISTO	2	02	80	Euro 0,09 L. 168	Euro 0,01 L. 28	Impianto meccanografico del 01/08/1977
23	10	758	-	PRATO IRRIG	3	04	75	Euro 0,42 L. 808	Euro 0,74 L. 1.425	Impianto meccanografico del 01/08/1977
24	10	759	-	PRATO	3	02	15	Euro 0,13 L. 258	Euro 0,22 L. 430	Impianto meccanografico del 01/08/1977
25	10	760	-	PRATO IRRIG	2	01	15	Euro 0,15 L. 288	Euro 0,21 L. 403	Impianto meccanografico del 01/08/1977
26	14	100	-	SEMINAT IVO	2	05	04	Euro 0,47 L. 907	Euro 0,65 L. 1.260	Impianto meccanografico del 01/08/1977
27	14	247	-	PRATO	3	07	18	Euro 0,44 L. 862	Euro 0,74 L. 1.436	Impianto meccanografico del 01/08/1977
28	14	299	-	PRATO	4	00	48	Euro 0,01 L. 19	Euro 0,04 L. 82	Impianto meccanografico del 01/08/1977
29	14	310	-	BOSCO MISTO	2	01	80	Euro 0,06 L. 108	Euro 0,01 L. 18	Impianto meccanografico del 01/08/1977
30	14	313	-	BOSCO ALTO	2	12	92	Euro 0,60 L. 1.163	Euro 0,07 L. 129	Impianto meccanografico del 01/08/1977
31	14	499	-	PRATO	4	10	60	Euro 0,22 L. 424	Euro 0,93 L. 1.802	Impianto meccanografico del 01/08/1977
32	14	517	-	PRATO	3	05	00	Euro 0,31 L. 600	Euro 0,52 L. 1.000	Impianto meccanografico del 01/08/1977
33	14	564	-	PRATO	3	01	24	Euro 0,08 L. 149	Euro 0,13 L. 248	Impianto meccanografico del 01/08/1977
34	14	580	-	PASC CESPUG	1	00	46	Euro 0,02 L. 41	Euro 0,01 L. 18	Impianto meccanografico del 01/08/1977
35	14	584	-	SEMINAT IVO	3	01	60	Euro 0,09 L. 176	Euro 0,21 L. 400	Impianto meccanografico del 01/08/1977
36	14	585	-	BOSCO ALTO	2	01	40	Euro 0,07 L. 126	Euro 0,01 L. 14	Impianto meccanografico del 01/08/1977
37	14	587	-	PRATO	4	06	00	Euro 0,12 L. 240	Euro 0,53 L. 1.020	Impianto meccanografico del 01/08/1977
38	14	588	-	PRATO	4	02	80	Euro 0,06 L. 112	Euro 0,25 L. 476	Impianto meccanografico del 01/08/1977
39	31	83	-	PRATO IRRIG	4	04	25	Euro 0,20 L. 383	Euro 0,55 L. 1.063	Impianto meccanografico del 01/08/1977
40	31	86	-	SEMINAT IVO	2	01	15	Euro 0,11 L. 207	Euro 0,15 L. 288	Impianto meccanografico del 01/08/1977

Visura per soggetto

Situazione degli atti informatizzati al 12/02/2021

Data: 12/02/2021 - Ora: 12.32.46

Segue

Visura n.: T187813 Pag: 9

41	31	87	-	SEMINAT IVO	2	01	07	Euro 0,10 L. 193	Euro 0,14 L. 268	Impianto meccanografico del 01/08/1977
42	31	740	-	BOSCO MISTO	1	00	82	Euro 0,03 L. 66	Euro 0,01 L. 16	Impianto meccanografico del 01/08/1977
43	31	741	-	PRATO IRRIG	3	01	39	Euro 0,12 L. 236	Euro 0,22 L. 417	Impianto meccanografico del 01/08/1977
44	31	742	-	PRATO IRRIG	3	09	10	Euro 0,80 L. 1.547	Euro 1,41 L. 2.730	Impianto meccanografico del 01/08/1977
45	32	626	-	PRATO	4	01	81	Euro 0,04 L. 72	Euro 0,16 L. 308	Impianto meccanografico del 01/08/1977
46	33	11	-	PRATO	3	23	38	Euro 1,45 L. 2.806	Euro 2,41 L. 4.676	Impianto meccanografico del 01/08/1977
47	33	12	-	PRATO IRRIG	3	03	95	Euro 0,35 L. 672	Euro 0,61 L. 1.185	Impianto meccanografico del 01/08/1977
48	33	15	-	PRATO IRRIG	3	04	69	Euro 0,41 L. 797	Euro 0,73 L. 1.407	Impianto meccanografico del 01/08/1977
49	33	16	-	PRATO IRRIG	3	03	94	Euro 0,35 L. 670	Euro 0,61 L. 1.182	Impianto meccanografico del 01/08/1977
50	33	17	-	INCOLT PROD	U	36	29	Euro 0,37 L. 726	Euro 0,19 L. 363	Impianto meccanografico del 01/08/1977
51	33	104	-	PRATO IRRIG	3	11	75	Euro 1,03 L. 1.998	Euro 1,82 L. 3.525	Impianto meccanografico del 01/08/1977
52	33	121	-	PRATO IRRIG	4	04	20	Euro 0,20 L. 378	Euro 0,54 L. 1.050	Impianto meccanografico del 01/08/1977
53	33	402	-	PRATO IRRIG	4	02	80	Euro 0,13 L. 252	Euro 0,36 L. 700	Impianto meccanografico del 01/08/1977
54	33	430	-	INCOLT PROD	U	23	85	Euro 0,25 L. 477	Euro 0,12 L. 239	Impianto meccanografico del 01/08/1977
55	33	441	-	PRATO IRRIG	4	09	20	Euro 0,43 L. 828	Euro 1,19 L. 2.300	Impianto meccanografico del 01/08/1977
56	39	314	-	PRATO	3	00	97	Euro 0,06 L. 116	Euro 0,10 L. 194	Impianto meccanografico del 01/08/1977
57	39	382	-	INCOLT PROD	U	71	89	Euro 0,74 L. 1.438	Euro 0,37 L. 719	Impianto meccanografico del 01/08/1977
58	40	113	-	INCOLT PROD	U	13	95	Euro 0,14 L. 279	Euro 0,07 L. 140	Impianto meccanografico del 01/08/1977
59	41	1	-	INCOLT PROD	U	07	50	Euro 0,08 L. 150	Euro 0,04 L. 75	Impianto meccanografico del 01/08/1977
60	41	34	-	PRATO IRRIG	3	03	38	Euro 0,30 L. 575	Euro 0,52 L. 1.014	Impianto meccanografico del 01/08/1977
61	41	273	-	INCOLT PROD	U	01	70	Euro 0,02 L. 34	Euro 0,01 L. 17	Impianto meccanografico del 01/08/1977

Visura per soggetto

Situazione degli atti informatizzati al 12/02/2021

Data: 12/02/2021 - Ora: 12.32.46

Segue

Visura n.: T187813 Pag: 10

62	41	274		-	INCOLT PROD	U		46	43		Euro 0,48 L. 929	Euro 0,24 L. 464	Impianto meccanografico del 01/08/1977	
----	----	-----	--	---	----------------	---	--	----	----	--	---------------------	---------------------	---	--

Totale: Superficie 05.35.48 Redditi: Dominicale Euro 15,89 Agrario Euro 27,57

Intestazione degli immobili indicati al n. 6

N.	DATI ANAGRAFICI	CODICE FISCALE	DIRITTI E ONERI REALI
1	CALCINERE S.R.L. con sede in TORINO	10557910014*	(1) Proprieta` per 1/1
DATI DERIVANTI DA		ISTRUMENTO (ATTO PUBBLICO) del 23/06/2011 Nota presentata con Modello Unico in atti dal 11/07/2011 Repertorio n.: 60386 Rogante: IOLI GIOVANNA Sede: TORINO Registrazione: Sede: CONFERIMENTO IN SOCIETA` (n. 3752.1/2011)	

7. Immobili siti nel Comune di ONCINO(Codice G066) - Catasto dei Terreni

N.	DATI IDENTIFICATIVI			DATI DI CLASSAMENTO							ALTRE INFORMAZIONI	
	Foglio	Particella	Sub	Porz	Qualità Classe	Superficie(m²)		Deduz.	Reddito		Dati derivanti da	Dati ulteriori
						ha are ca			Dominicale	Agrario		
1	10	813		-	PRATO IRRIG	4	05	20	Euro 0,24	Euro 0,67	FRAZIONAMENTO del 27/03/2017 protocollo n. CN0044834 in atti dal 27/03/2017 presentato il 27/03/2017 (n. 44834.1/2017)	

Intestazione degli immobili indicati al n. 7

N.	DATI ANAGRAFICI	CODICE FISCALE	DIRITTI E ONERI REALI
1	CALCINERE S.R.L. con sede in TORINO	10557910014*	(1) Proprieta` per 1/1

Visura per soggetto

Situazione degli atti informatizzati al 12/02/2021

Data: 12/02/2021 - Ora: 12.32.47

Segue

Visura n.: T187813 Pag: 12

Immobile 1: Annotazione: classamento e rendita validati (d.m. 701/94)

Intestazione degli immobili indicati al n. 9

N.	DATI ANAGRAFICI	CODICE FISCALE	DIRITTI E ONERI REALI
1	CALCINERE S.R.L. con sede in TORINO	10557910014*	(1) Proprieta` per 1/1

10. Immobili siti nel Comune di PAESANA(Codice G228) - Catasto dei Terreni

N.	DATI IDENTIFICATIVI			DATI DI CLASSAMENTO							ALTRE INFORMAZIONI		
	Foglio	Particella	Sub	Porz	Qualità Classe	Superficie(m²)	Deduz.	Reddito		Dati derivanti da		Dati ulteriori	
						ha are ca		Dominicale	Agrario				
1	20	1141		-	PRATO IR AR	2		12	60	Euro 6,83 L. 13.230	Euro 5,21 L. 10.080	Impianto meccanografico del 01/08/1977	
2	27	374		-	PASCOLO	4		30	77	Euro 1,27 L. 2.462	Euro 1,43 L. 2.769	Impianto meccanografico del 01/08/1977	
3	27	381		-	AREA FAB DM			01	98			Tabella di variazione del 11/08/2011 protocollo n. CN0325744 in atti dal 11/08/2011 DEMOLIZIONE TOTALE (n. 5034.1/2011)	Annotazione
4	28	600		-	PASCOLO	4		17	83	Euro 0,74 L. 1.426	Euro 0,83 L. 1.605	Impianto meccanografico del 01/08/1977	
5	28	602		-	PASCOLO	4		45	45	Euro 1,88 L. 3.636	Euro 2,11 L. 4.091	Impianto meccanografico del 01/08/1977	
6	30	9		-	PRATO IRRIG	4		16	40	Euro 3,39 L. 6.560	Euro 4,66 L. 9.020	Impianto meccanografico del 01/08/1977	
7	30	13		-	BOSCO ALTO	1		07	89	Euro 0,81 L. 1.578	Euro 0,16 L. 316	Impianto meccanografico del 01/08/1977	
8	30	149		-	PRATO	5		74	72	Euro 1,93 L. 3.736	Euro 15,44 L. 29.888	Impianto meccanografico del 01/08/1977	
9	30	155		-	PRATO	5		06	15	Euro 0,16 L. 308	Euro 1,27 L. 2.460	Impianto meccanografico del 01/08/1977	
10	45	171		-	PRATO	5	1	51	54	Euro 3,91 L. 7.577	Euro 31,31 L. 60.616	Impianto meccanografico del 01/08/1977	
11	45	261		-	PRATO	5	1	17	61	Euro 3,04 L. 5.881	Euro 24,30 L. 47.044	Impianto meccanografico del 01/08/1977	

Visura per soggetto

Situazione degli atti informatizzati al 12/02/2021

Data: 12/02/2021 - Ora: 12.32.47

Segue

Visura n.: T187813 Pag: 13

12	45	263	-	PRATO	3	01	15	Euro 0,24 L. 460	Euro 0,36 L. 690	Impianto meccanografico del 01/08/1977
13	45	339	-	PRATO	4	07	18	Euro 0,52 L. 1.005	Euro 1,85 L. 3.590	Impianto meccanografico del 01/08/1977
14	45	340	-	PRATO	4	05	36	Euro 0,39 L. 750	Euro 1,38 L. 2.680	Impianto meccanografico del 01/08/1977
15	45	342	-	PRATO	3	00	63	Euro 0,13 L. 252	Euro 0,20 L. 378	Impianto meccanografico del 01/08/1977
16	45	343	-	PRATO	4	11	56	Euro 0,84 L. 1.618	Euro 2,99 L. 5.780	Impianto meccanografico del 01/08/1977
17	45	344	-	PRATO	3	04	55	Euro 0,94 L. 1.820	Euro 1,41 L. 2.730	Impianto meccanografico del 01/08/1977
18	45	345	-	PRATO	4	09	21	Euro 0,67 L. 1.289	Euro 2,38 L. 4.605	Impianto meccanografico del 01/08/1977
19	45	346	-	PRATO	3	04	69	Euro 0,97 L. 1.876	Euro 1,45 L. 2.814	Impianto meccanografico del 01/08/1977
20	45	347	-	SEMINAT IVO	4	07	49	Euro 0,62 L. 1.198	Euro 1,93 L. 3.745	Impianto meccanografico del 01/08/1977
21	45	348	-	PRATO	3	13	78	Euro 2,85 L. 5.512	Euro 4,27 L. 8.268	Impianto meccanografico del 01/08/1977
22	45	349	-	SEMINAT IVO	5	03	33	Euro 0,14 L. 266	Euro 0,77 L. 1.499	Impianto meccanografico del 01/08/1977
23	45	350	-	PRATO	4	40	37	Euro 2,92 L. 5.652	Euro 10,42 L. 20.185	Impianto meccanografico del 01/08/1977
24	45	351	-	PRATO	4	13	60	Euro 0,98 L. 1.904	Euro 3,51 L. 6.800	Impianto meccanografico del 01/08/1977
25	45	352	-	PRATO	4	12	79	Euro 0,92 L. 1.791	Euro 3,30 L. 6.395	Impianto meccanografico del 01/08/1977
26	45	355	-	PRATO	4	02	82	Euro 0,20 L. 395	Euro 0,73 L. 1.410	Impianto meccanografico del 01/08/1977
27	45	359	-	PRATO	4	28	87	Euro 2,09 L. 4.042	Euro 7,46 L. 14.435	Impianto meccanografico del 01/08/1977
28	45	360	-	PRATO	4	12	49	Euro 0,90 L. 1.749	Euro 3,23 L. 6.245	Impianto meccanografico del 01/08/1977
29	45	369	-	PRATO	4	08	59	Euro 0,62 L. 1.203	Euro 2,22 L. 4.295	Impianto meccanografico del 01/08/1977
30	45	371	-	PRATO	4	13	29	Euro 0,96 L. 1.861	Euro 3,43 L. 6.645	Impianto meccanografico del 01/08/1977
31	45	372	-	PRATO	4	10	18	Euro 0,74 L. 1.425	Euro 2,63 L. 5.090	Impianto meccanografico del 01/08/1977
32	45	373	-	PRATO	4	13	85	Euro 1,00 L. 1.939	Euro 3,58 L. 6.925	Impianto meccanografico del 01/08/1977

Visura per soggetto

Situazione degli atti informatizzati al 12/02/2021

Data: 12/02/2021 - Ora: 12.32.48

Segue

Visura n.: T187813 Pag: 14

33	45	646	-	SEMINAT IVO	4	06	64	Euro 0,55 L. 1.062	Euro 1,71 L. 3.320	Impianto meccanografico del 01/08/1977
34	45	648	-	PASC CESPUG	U	08	97	Euro 0,32 L. 628	Euro 0,19 L. 359	Impianto meccanografico del 01/08/1977
35	45	649	-	PASC CESPUG	U	14	52	Euro 0,52 L. 1.016	Euro 0,30 L. 581	Impianto meccanografico del 01/08/1977
36	45	651	-	PASC CESPUG	U	04	89	Euro 0,18 L. 342	Euro 0,10 L. 196	Impianto meccanografico del 01/08/1977
37	45	726	-	PRATO	3	03	07	Euro 0,63 L. 1.228	Euro 0,95 L. 1.842	Impianto meccanografico del 01/08/1977
38	45	727	-	PRATO	3	05	34	Euro 1,10 L. 2.136	Euro 1,65 L. 3.204	Impianto meccanografico del 01/08/1977
39	45	728	-	PRATO	3	05	26	Euro 1,09 L. 2.104	Euro 1,63 L. 3.156	Impianto meccanografico del 01/08/1977
40	45	729	-	PRATO	4	10	38	Euro 0,75 L. 1.453	Euro 2,68 L. 5.190	Impianto meccanografico del 01/08/1977
41	45	806	-	PRATO	3	03	41	Euro 0,70 L. 1.364	Euro 1,06 L. 2.046	Impianto meccanografico del 01/08/1977
42	45	808	-	PRATO	3	01	32	Euro 0,27 L. 528	Euro 0,41 L. 792	Impianto meccanografico del 01/08/1977
43	45	809	-	PRATO	4	14	00	Euro 1,01 L. 1.960	Euro 3,62 L. 7.000	Impianto meccanografico del 01/08/1977
44	45	910	-	PRATO	4	08	30	Euro 0,60 L. 1.162	Euro 2,14 L. 4.150	Impianto meccanografico del 01/08/1977
45	45	911	-	PRATO	4	03	62	Euro 0,26 L. 507	Euro 0,93 L. 1.810	Impianto meccanografico del 01/08/1977
46	45	912	-	PRATO	4	05	52	Euro 0,40 L. 773	Euro 1,43 L. 2.760	Impianto meccanografico del 01/08/1977
47	45	915	-	SEMINAT IVO	5	02	63	Euro 0,11 L. 210	Euro 0,61 L. 1.184	Impianto meccanografico del 01/08/1977
48	46	243	-	PRATO IRRIG	5	07	70	Euro 0,80 L. 1.540	Euro 1,79 L. 3.465	Impianto meccanografico del 01/08/1977
49	46	277	-	SEMINAT IVO	5	04	96	Euro 0,20 L. 397	Euro 1,15 L. 2.232	Impianto meccanografico del 01/08/1977
50	46	278	-	PRATO	4	12	28	Euro 0,89 L. 1.719	Euro 3,17 L. 6.140	Impianto meccanografico del 01/08/1977
51	46	279	-	PRATO	3	35	66	Euro 7,37 L. 14.264	Euro 11,05 L. 21.396	Impianto meccanografico del 01/08/1977
52	46	282	-	PRATO	4	05	50	Euro 0,40 L. 770	Euro 1,42 L. 2.750	Impianto meccanografico del 01/08/1977
53	46	283	-	PRATO	4	21	20	Euro 1,53 L. 2.968	Euro 5,47 L. 10.600	Impianto meccanografico del 01/08/1977

Visura per soggetto

Situazione degli atti informatizzati al 12/02/2021

Data: 12/02/2021 - Ora: 12.32.48

Segue

Visura n.: T187813 Pag: 15

54	46	287	-	PRATO	3	13	27	Euro 2,74 L. 5.308	Euro 4,11 L. 7.962	Impianto meccanografico del 01/08/1977
55	46	357	-	SEMINAT IVO	5	21	69	Euro 0,90 L. 1.735	Euro 5,04 L. 9.761	Impianto meccanografico del 01/08/1977
56	46	360	-	PRATO	4	11	03	Euro 0,80 L. 1.544	Euro 2,85 L. 5.515	Impianto meccanografico del 01/08/1977
57	46	477	-	PRATO	5	45	30	Euro 1,17 L. 2.265	Euro 9,36 L. 18.120	Impianto meccanografico del 01/08/1977
58	46	482	-	BOSCO MISTO	3	12	40	Euro 1,15 L. 2.232	Euro 0,13 L. 248	Impianto meccanografico del 01/08/1977
59	46	539	-	PRATO	3	29	62	Euro 6,12 L. 11.848	Euro 9,18 L. 17.772	Impianto meccanografico del 01/08/1977
60	46	540	-	PRATO	3	06	50	Euro 1,34 L. 2.600	Euro 2,01 L. 3.900	Impianto meccanografico del 01/08/1977
61	46	541	-	PRATO	3	13	30	Euro 2,75 L. 5.320	Euro 4,12 L. 7.980	Impianto meccanografico del 01/08/1977
62	46	542	-	PRATO	3	10	14	Euro 2,09 L. 4.056	Euro 3,14 L. 6.084	Impianto meccanografico del 01/08/1977
63	46	564	-	PRATO	4	03	00	Euro 0,22 L. 420	Euro 0,77 L. 1.500	Impianto meccanografico del 01/08/1977
64	46	599	-	BOSCO ALTO	1	06	30	Euro 0,65 L. 1.260	Euro 0,13 L. 252	Impianto meccanografico del 01/08/1977
65	46	600	-	PRATO IRRIG	5	06	51	Euro 0,67 L. 1.302	Euro 1,51 L. 2.930	Impianto meccanografico del 01/08/1977
66	46	612	-	PRATO	5	23	46	Euro 0,61 L. 1.173	Euro 4,85 L. 9.384	Impianto meccanografico del 01/08/1977
67	46	622	-	PRATO	5	92	18	Euro 2,38 L. 4.609	Euro 19,04 L. 36.872	Impianto meccanografico del 01/08/1977
68	46	632	-	PRATO	4	07	90	Euro 0,57 L. 1.106	Euro 2,04 L. 3.950	Impianto meccanografico del 01/08/1977
69	64	40	-	PASCOLO	3	01	90	Euro 0,12 L. 228	Euro 0,14 L. 266	Impianto meccanografico del 01/08/1977
70	20	1595	-	PRATO IR AR	2	01	50	Euro 0,81	Euro 0,62	FRAZIONAMENTO del 08/10/2003 protocollo n. 322775 in atti dal 08/10/2003 (n. 5611.1/2003)
71	20	1597	-	PRATO IRRIG	2	01	40	Euro 0,76	Euro 0,54	FRAZIONAMENTO del 08/10/2003 protocollo n. 322775 in atti dal 08/10/2003 (n. 5611.1/2003)
72	20	1599	-	PRATO IR AR	2	01	55	Euro 0,84	Euro 0,64	FRAZIONAMENTO del 08/10/2003 protocollo n. 322775 in atti dal 08/10/2003 (n. 5611.1/2003)

Visura per soggetto

Situazione degli atti informatizzati al 12/02/2021

Data: 12/02/2021 - Ora: 12.32.49

Segue

Visura n.: T187813 Pag: 16

73	20	1600	-	PRATO IR AR	2	00	27	Euro 0,15	Euro 0,11	FRAZIONAMENTO del 08/10/2003 protocollo n. 322775 in atti dal 08/10/2003 (n. 5611.1/2003)
74	27	382	-	PASCOLO	4	1	21	Euro 5,03	Euro 5,65	Tipo mappale del 08/06/2009 protocollo n. CN0181590 in atti dal 08/06/2009 (n. 181590.1/2009)

Immobile 3: Annotazione: di stadio: variato graficamente per demolizione totale

Totale: Superficie 13.24.74 Redditi: Dominicale Euro 95,15 Agrario Euro 265,66

Intestazione degli immobili indicati al n. 10

N.	DATI ANAGRAFICI	CODICE FISCALE	DIRITTI E ONERI REALI
1	CALCINERE S.R.L. con sede in TORINO	10557910014*	(1) Proprietà per 1/1
DATI DERIVANTI DA		ISTRUMENTO (ATTO PUBBLICO) del 23/06/2011 Nota presentata con Modello Unico in atti dal 11/07/2011 Repertorio n.: 60386 Rogante: IOLI GIOVANNA Sede: TORINO Registrazione: Sede: CONFERIMENTO IN SOCIETÀ (n. 3752.1/2011)	

11. Unità Immobiliari site nel Comune di SANFRONT(Codice H852) - Catasto dei Fabbricati

N.	DATI IDENTIFICATIVI				DATI DI CLASSAMENTO							ALTRE INFORMAZIONI	
	Sezione Urbana	Foglio	Particella	Sub	Zona Cens.	Micro Zona	Categoria	Classe	Consistenza	Superficie Catastale	Rendita	Indirizzo Dati derivanti da	Dati ulteriori
1		15	764	1			area urbana		137 m²			VIA ARCIERO piano: T; DIVISIONE del 29/10/2009 protocollo n. CN0388164 in atti dal 29/10/2009 DIVISIONE (n. 30497.1/2009)	
2		15	763	2			D/1				Euro 720,00	VIA ARCIERO SNC piano: T; VARIAZIONE NEL CLASSAMENTO del 16/09/2016 protocollo n. CN0141833 in atti dal 16/09/2016 VARIAZIONE DI CLASSAMENTO (n. 48012.1/2016)	Annotazione Notifica

Immobile 2: Annotazione: di stadio: classamento e rendita rettificati (d.m. 701/94)

Notifica: effettuata il 11/11/2016 con prot. n. CN0162181/2016 del 24/10/16



Direzione Provinciale di Cuneo
Ufficio Provinciale - Territorio
Servizi Catastali
Totale: m² 137 Rendita: Euro 720,00

Visura per soggetto

Situazione degli atti informatizzati al 12/02/2021

Data: 12/02/2021 - Ora: 12.32.49

Fine

Visura n.: T187813 Pag: 17

Intestazione degli immobili indicati al n. 11

N.	DATI ANAGRAFICI	CODICE FISCALE	DIRITTI E ONERI REALI
1	CALCINERE S.R.L. con sede in TORINO	10557910014*	(1) Proprieta` per 1/1
DATI DERIVANTI DA	ISTRUMENTO (ATTO PUBBLICO) del 23/06/2011 Nota presentata con Modello Unico in atti dal 11/07/2011 Repertorio n.: 60386 Rogante: IOLI GIOVANNA Sede: TORINO Registrazione: Sede: CONFERIMENTO IN SOCIETA` (n. 3752.1/2011)		

Totale Generale: m² 137 Rendita: Euro 87.410,00

Totale Generale: Superficie 23.88.75 Redditi: Dominicale Euro 134,17 Agrario Euro 305,59

Unità immobiliari n. 191

Tributi erariali: Euro 18,00

Visura telematica

* Codice Fiscale Validato in Anagrafe Tributaria

Visura storica per immobile

Situazione degli atti informatizzati dall'impianto meccanografico al 12/02/2021

[illegible]**Situazione dell'unità immobiliare dal 20/07/2012**

Situazione dell'unità immobiliare dal 20/07/2012												
N.	DATI IDENTIFICATIVI				DATI DI CLASSAMENTO						DATI DERIVANTI DA	
	Sezione Urbana	Foglio	Particella	Sub	Zona Cens.	Micro Zona	Categoria	Classe	Consistenza	Superficie Catastale	Rendita	
1		20	763	2			D/1				Euro 117.200,00	VARIAZIONE NEL CLASSAMENTO del 20/07/2012 protocollo n. CN0258024 in atti dal 20/07/2012 VARIAZIONE DI CLASSAMENTO (n. 25792.1/2012)
		27	383	2								
			384	2								
			385	2								
			386	2								
		45	918	2								
Indirizzo				, FRAZIONE CALCINERE SUPERIORI n. 2 piano: S1-T-1-2;								
Annotazioni				Classamento e rendita validati (D.M. 701/94)								

Situazione dell'unità immobiliare dal 11/08/2011

Situazione dei dati catastali dal 11/08/2011												
N.	DATI IDENTIFICATIVI				DATI DI CLASSAMENTO							DATI DERIVANTI DA
	Sezione Urbana	Foglio	Particella	Sub	Zona Cens.	Micro Zona	Categoria	Classe	Consistenza	Superficie Catastale	Rendita	
1		20	763	2			D/1				Euro 117.200,00	FUSIONE del 11/08/2011 protocollo n. CN0325536 in atti dal 11/08/2011 FUSIONE (n. 92137.1/2011)
		27	383	2								
			384	2								
			385	2								
			386	2								
		45	918	2								
Indirizzo				, FRAZIONE CALCINERE SUPERIORI n. 2 piano: S1-T-1-2;								
Annotazioni				classamento e rendita proposti (D.M. 701/94)								



Direzione Provinciale di Cuneo
Ufficio Provinciale - Territorio
Servizi Catastali

Visura storica per immobile

Situazione degli atti informatizzati dall'impianto meccanografico al 12/02/2021

Data: 12/02/2021 - Ora: 12.26.55 Fine

Visura n.: T183746 Pag: 3

Situazione degli intestati dal 11/08/2011

N.	DATI ANAGRAFICI	CODICE FISCALE	DIRITTI E ONERI REALI
1	CALCINERE S.R.L. con sede in TORINO	10557910014	(1) Proprieta` per 1/1
DATI DERIVANTI DA		FUSIONE del 11/08/2011 protocollo n. CN0325536 in atti dal 11/08/2011 Registrazione: FUSIONE (n. 92137.1/2011)	

Per ulteriori variazioni richiedere le visure storiche dei seguenti immobili soppressi, originari del precedente:

- foglio 27 particella 385 subalterno 1
- foglio 27 particella 383 subalterno 1
- foglio 27 particella 386 subalterno 1
- foglio 27 particella 384 subalterno 1
- foglio 20 particella 763 subalterno 1
- foglio 45 particella 918 subalterno 1

Unità immobiliari n. 1

Tributi erariali: Euro 0,90

Visura telematica

* Codice Fiscale Validato in Anagrafe Tributaria

Agenzia delle Entrate
CATASTO FABBRICATI
Ufficio provinciale di
Cuneo

Dichiarazione protocollo n. CN0078810 del 31/05/2016
Planimetria di u.i.u. in Comune di Paesana
Frazione Calcinere Inferiori

civ. 2

Identificativi Catastali:
Sezione:
Foglio: 20
Particella: 763
Subalterno: 2

Compilata da:
Bertorello Fabio
Iscritto all'albo:
Geometri
Prov. Cuneo
N. 2830

Scala 1: 500

n. 1

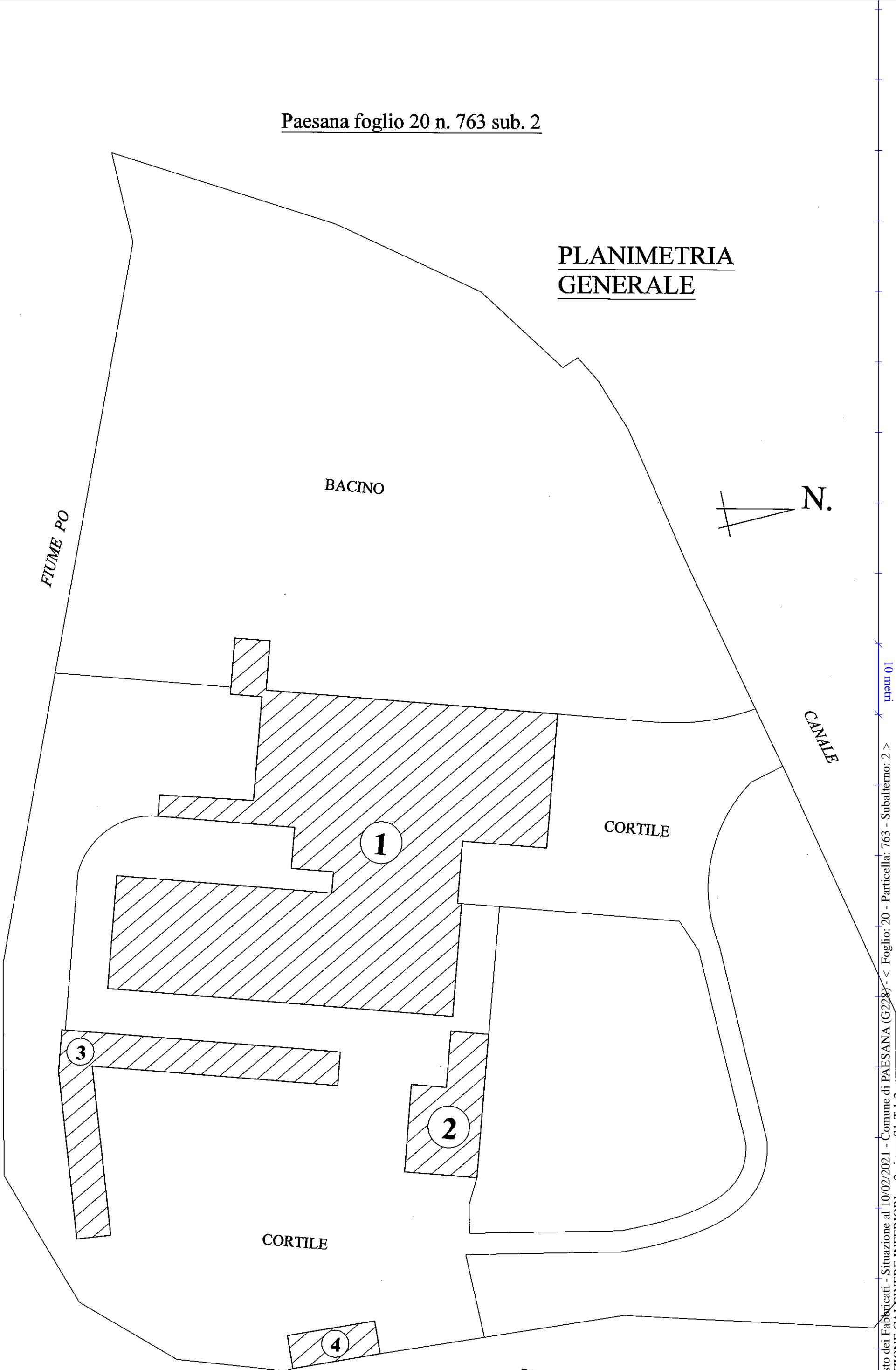

Agenzia delle Entrate
CATASTO FABBRICATI
Ufficio provinciale di
Cuneo

Scala 1: 500

Dichiarazione protocollo n. CN0078810 del 31/05/2016
Planimetria di u.i.u. in Comune di Paesana
Frazione Calcinere Inferiori

civ. 2

Identificativi Catastali:
Sezione:
Foglio: 20
Particella: 763
Subalterno: 2

Compilata da:
Bertorello Fabio
Iscritto all'albo:
Geometri
Prov. Cuneo
N. 2830

Paesana foglio 20 n. 763 sub. 2

PIANO
TERRENO

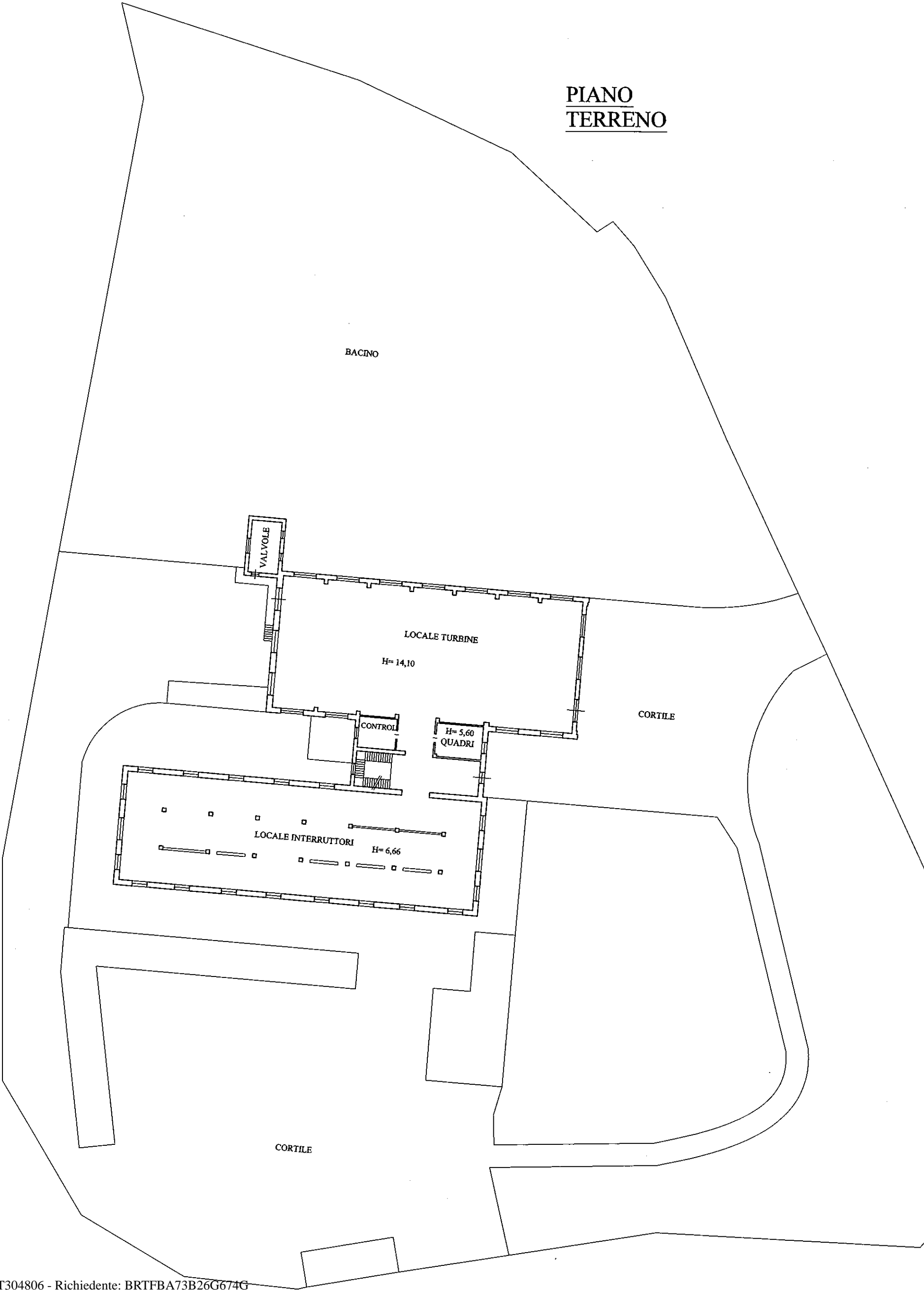

Agenzia delle Entrate
CATASTO FABBRICATI
Ufficio Provinciale di
Cuneo

Dichiarazione protocollo n. CN0078810 del 31/05/2016	
Planimetria di u.i.u. in Comune di Paesana	
Frazione Calcinere Inferiori civ. 2	
Identificativi Catastali:	Compilata da: Bertorello Fabio
Sezione:	Iscritto all'albo: Geometri
Foglio: 20	Prov. Cuneo N. 2830
Particella: 763	
Subalterno: 2	

Scheda n. 4 Scala 1:200

Foglio 27 n. 383 sub. 2

Piano Terreno h=2,00

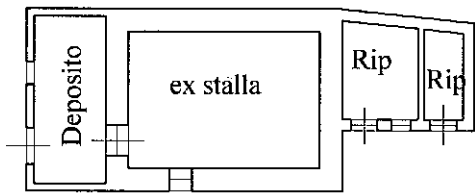

Piano Primo h= 2,20

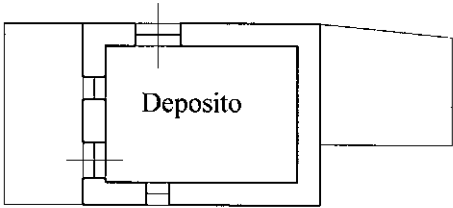

Dichiarazione protocollo n. CN0078810 del 31/05/2016	
Planimetria di u.i.u. in Comune di Paesana	
Frazione Calcinere Inferiori	civ. 2
Identificativi Catastali:	Compilata da:
Sezione:	Bertorello Fabio
Foglio: 20	Iscritto all'albo:
Particella: 763	Geometri
Subalterno: 2	Prov. Cuneo
	N. 2830

Scheda n. 5	Scala 1:200
-------------	-------------

Piano Primo h= 2,75

Piano Terreno h=4,00

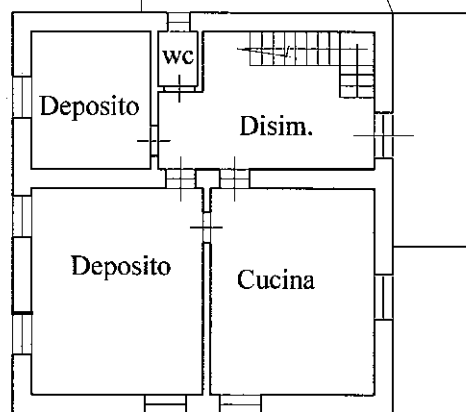

N.

Catasto dei Fabbricati - Situazione al 10/02/2021 - Comune di PAESANA (G228) - < Foglio: 20 - Particella: 763 - Subalterno: 2 >
 FRAZIONE CALCINERE INFERIORI n. 2 piano: S1-T-1-2;

Dichiarazione protocollo n. CN0078810 del 31/05/2016	
Planimetria di u.i.u. in Comune di Paesana	
Frazione Calcinere Inferiori civ. 2	
Identificativi Catastali: Sezione: Foglio: 20 Particella: 763 Subalterno: 2	Compilata da: Bertorello Fabio Iscritto all'albo: Geometri Prov. Cuneo N. 2830

Scheda n. 6	Scala 1:200
-------------	-------------

Piano Terreno h=2,00

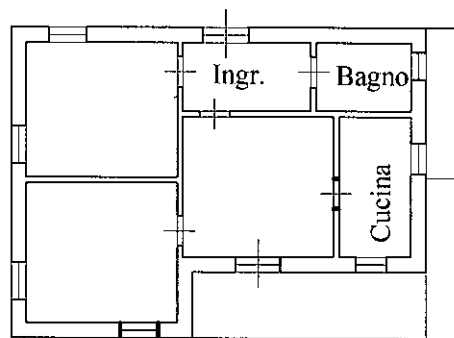

N.

Dichiarazione protocollo n. CN0078810 del 31/05/2016	
Planimetria di u.i.u. in Comune di Paesana	
Frazione Calcinere Inferiori	civ. 2
Identificativi Catastali: Sezione: Foglio: 20 Particella: 763 Subalterno: 2	Compilata da: Bertorello Fabio Iscritto all'albo: Geometri Prov. Cuneo
	N. 2830

Scheda n. 7	Scala 1:200
-------------	-------------

Piano Terreno h=3,20

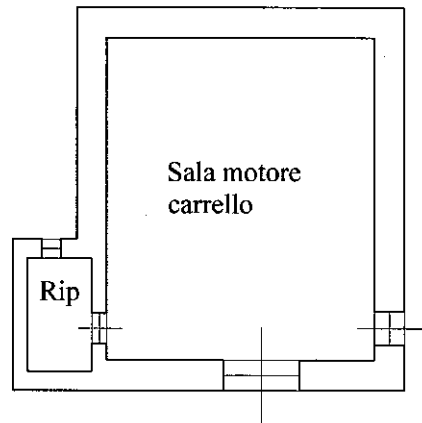

N.

Catasto dei Fabbricati - Situazione al 10/02/2021 - Comune di PAESANA (G228) - < Foglio: 20 - Particella: 763 - Subalterno: 2 > - FRAZIONE CALCINERE INFERIORI n. 2 piano: S1-T-1-2;

Agenzia delle Entrate
CATASTO FABBRICATI
Ufficio Provinciale di
Cuneo

Dichiarazione protocollo n. CN0078810 del 31/05/2016	
Planimetria di u.i.u. in Comune di Paesana	
Frazione Calcinere Inferiori	civ. 2
Identificativi Catastali:	Compilata da: Bertorello Fabio
Sezione:	Iscritto all'albo: Geometri
Foglio: 20	Prov. Cuneo
Particella: 763	N. 2830
Subalterno: 2	

Scheda n. 8 Scala 1:2000

Paesana foglio 45 n. 918 sub. 2

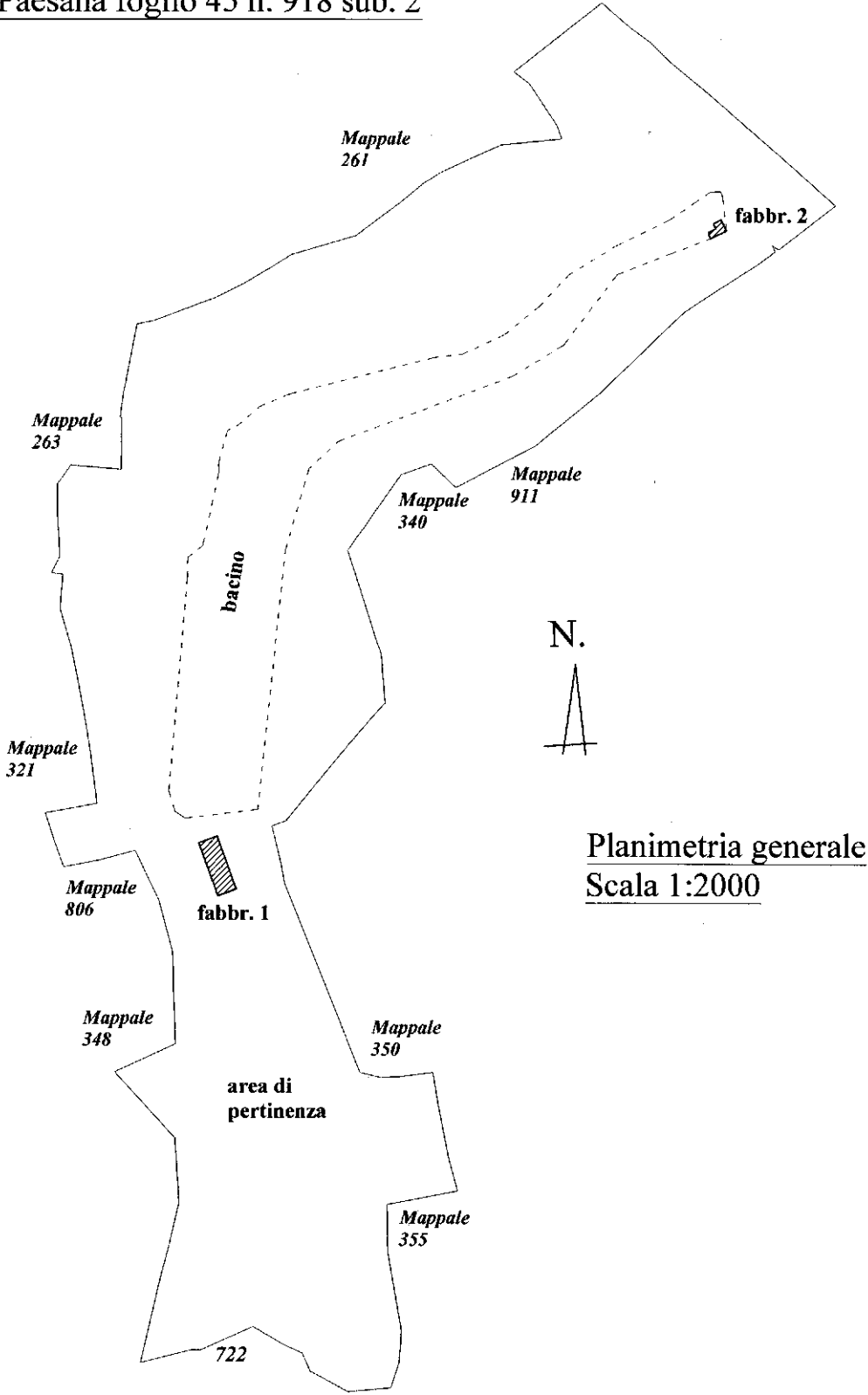

Agenzia delle Entrate
CATASTO FABBRICATI
Ufficio Provinciale di
Cuneo

Dichiarazione protocollo n. CN0078810 del 31/05/2016	
Planimetria di u.i.u. in Comune di Paesana	
Frazione Calcinere Inferiori	civ. 2
Identificativi Catastali:	Compilata da: Bertorello Fabio
Sezione:	Iscritto all'albo: Geometri
Foglio: 20	Prov. Cuneo
Particella: 763	N. 2830
Subalterno: 2	

Scheda n. 9 Scala 1:200

Foglio 45 n. 918 sub. 2

Particolare fabbricato 1

Piano Terreno H= 3,35

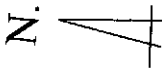
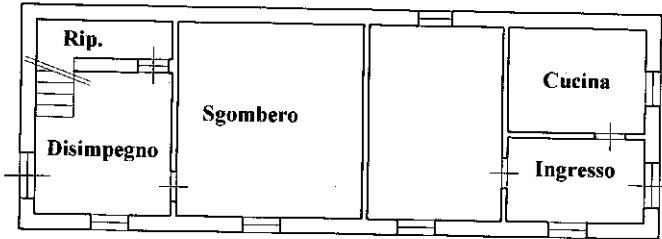

Piano Primo H=2,85

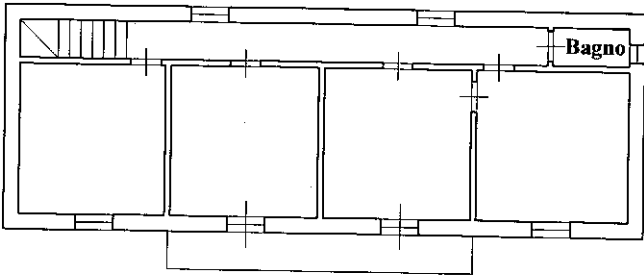

Particolare fabbricato 2

Frazione Calcinere Inferiori civ. 2

Compilata da:
Bertorello Fabio

Iscritto all'albo:
Geometri

Prov. Cuneo

N. 2830

Scala 1:200

Piano Terreno H= 2,20



Visura storica per immobile

Situazione degli atti informatizzati dall'impianto meccanografico al 12/02/2021

Dati della richiesta	Comune di CRISSOLO (Codice: D172) Provincia di CUNEO
Catasto Fabbricati	Foglio: 47 Particella: 430 Sub.: 1

INTESTATO

1	CALCINERE S.R.L. con sede in TORINO	10557910014*	(1) Proprieta` per 1/1
---	-------------------------------------	--------------	------------------------

Unità immobiliare dal 17/05/2012

N.	DATI IDENTIFICATIVI				DATI DI CLASSAMENTO							DATI DERIVANTI DA
	Sezione Urbana	Foglio	Particella	Sub	Zona Cens.	Micro Zona	Categoria	Classe	Consistenza	Superficie Catastale	Rendita	
1		47	430	1			D/1				Euro 8.560,00	VARIAZIONE NEL CLASSAMENTO del 17/05/2012 protocollo n. CN0174819 in atti dal 17/05/2012 VARIAZIONE DI CLASSAMENTO (n. 17116.1/2012)
Indirizzo			LOCALITA' CORTILI piano: T;									
Annotazioni			Classamento e rendita validati (D.M. 701/94)									

Mappali Terreni Correlati

Codice Comune D172 - Sezione - Foglio 47 - Particella 430

Situazione dell'unità immobiliare dal 20/06/2011

N.	DATI IDENTIFICATIVI				DATI DI CLASSAMENTO							DATI DERIVANTI DA
	Sezione Urbana	Foglio	Particella	Sub	Zona Cens.	Micro Zona	Categoria	Classe	Consistenza	Superficie Catastale	Rendita	
1		47	430	1			D/1				Euro 8.560,00	COSTITUZIONE del 20/06/2011 protocollo n. CN0278382 in atti dal 20/06/2011 COSTITUZIONE (n. 8072.1/2011)
Indirizzo				, LOCALITA' CORTILI piano: T;								
Annotazioni				classamento e rendita proposti (D.M. 701/94)								

Visura storica per immobile

Situazione degli atti informatizzati dall'impianto meccanografico al 12/02/2021

Data: 12/02/2021 - Ora: 12.31.35 Fine

Visura n.: T187067 Pag: 2

Situazione degli intestati dal 23/06/2011

N.	DATI ANAGRAFICI	CODICE FISCALE	DIRITTI E ONERI REALI
1	CALCINERE S.R.L. con sede in TORINO	10557910014	(1) Proprieta` per 1/1
DATI DERIVANTI DA		ISTRUMENTO (ATTO PUBBLICO) del 23/06/2011 Nota presentata con Modello Unico in atti dal 11/07/2011 Repertorio n.: 60386 Rogante: IOLI GIOVANNA Sede: TORINO Registrazione: Sede: CONFERIMENTO IN SOCIETA` (n. 3752.1/2011)	

Situazione degli intestati dal 20/06/2011

N.	DATI ANAGRAFICI	CODICE FISCALE	DIRITTI E ONERI REALI
1	S I E D S.P.A. con sede in TORINO	07195050013	(1) Proprieta` per 1/1 fino al 23/06/2011
DATI DERIVANTI DA		COSTITUZIONE del 20/06/2011 protocollo n. CN0278382 in atti dal 20/06/2011 Registrazione: COSTITUZIONE (n. 8072.1/2011)	

Unità immobiliari n. 1

Tributi erariali: Euro 0,90

Visura telematica

* Codice Fiscale Validato in Anagrafe Tributaria

Agenzia del Territorio
CATASTO FABBRICATI
Ufficio Provinciale di
Cuneo

Dichiarazione protocollo n. CN0278382 del 20/06/2011	
Planimetria di u.i.u. in Comune di Crissolo	
Strada Provinciale 26	civ.
Identificativi Catastali:	Compilata da:
Sezione:	Bertorello Fabio
Foglio: 47	Iscritto all'albo:
Particella: 430	Geometri
Subalterno: 1	Prov. Cuneo
	N. 2830

Scheda n. 1 Scala 1:500

Pianta Piano Terreno

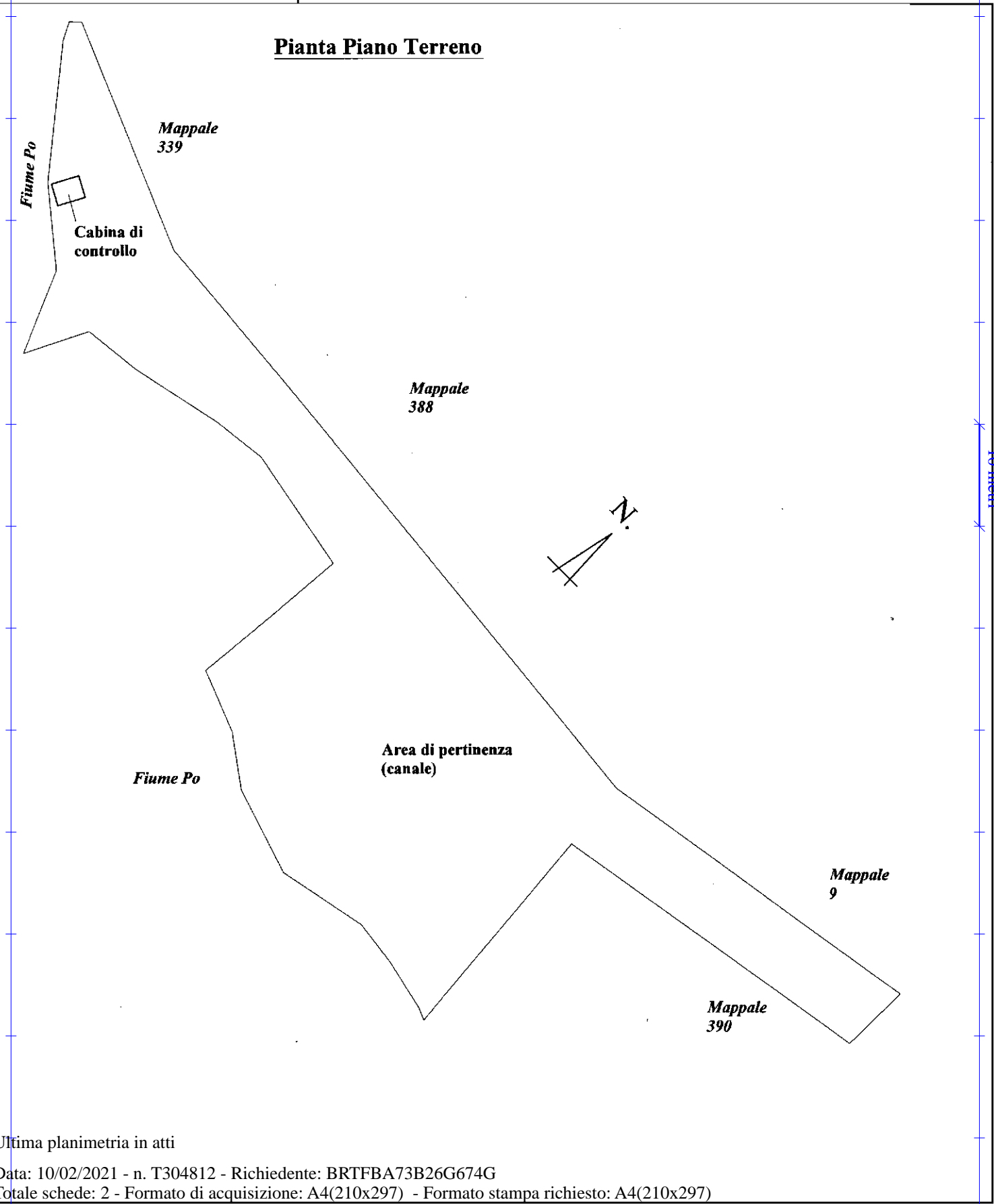

Ultima planimetria in atti

Agenzia del Territorio
CATASTO FABBRICATI
Ufficio Provinciale di
Cuneo

Dichiarazione protocollo n. CN0278382 del 20/06/2011	
Planimetria di u.i.u. in Comune di Crissolo	
Strada Provinciale 26	civ.
Identificativi Catastali:	Compilata da:
Sezione:	Bertorello Fabio
Foglio: 47	Iscritto all'albo:
Particella: 430	Geometri
Subalterno: 1	Prov. Cuneo
	N. 2830

Scheda n. 2 Scala 1:200

Pianta Piano Terreno
Particolare del fabbricato

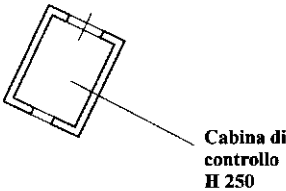



Situazione degli atti informatizzati dall'impianto meccanografico al 12/02/2021

Visura n.: T186466 Pag: 1

INTESTATO

Unità immobiliare dal 26/06/2012

Mappali Terreni Correlati
Codice Comune G066 - Sezione - Foglio 9 - Particella 753

N.	DATI IDENTIFICATIVI				DATI DI CLASSAMENTO						DATI DERIVANTI DA	
	Sezione Urbana	Foglio	Particella	Sub	Zona Cens.	Micro Zona	Categoria	Classe	Consistenza	Superficie Catastale	Rendita	
1		9	753	1			D/1				Euro 27.720,00	VARIAZIONE del 26/07/2011 protocollo n. CN0309366 in atti dal 26/07/2011 INTEGRAZIONE VALORI (n. 90329.1/2011)
Indirizzo				, VIA PROVINCIALE piano: T;								
Annotazioni				classamento e rendita proposti (D.M. 701/94)								

Visura storica per immobile

Situazione degli atti informatizzati dall'impianto meccanografico al 12/02/2021

Situazione degli intestati dal 27/09/2004

N.	DATI ANAGRAFICI	CODICE FISCALE	DIRITTI E ONERI REALI
1	S I E D S.P.A. con sede in DONNAS	07195050013	(1) Proprieta` per 1/1 fino al 26/10/2004
DATI DERIVANTI DA		ISTRUMENTO (ATTO PUBBLICO) del 27/09/2004 Trascrizione in atti dal 30/12/2004 Repertorio n.: 50134 Rogante: IOLI GIOVANNA Sede: TORINO Registrazione: Sede: FUSIONE DI SOCIETA` PER INCORPORAZIONE (n. 7296.1/2004)	

Situazione degli intestati dal 28/11/2003

N.	DATI ANAGRAFICI	CODICE FISCALE	DIRITTI E ONERI REALI
1	ELETTROBURGO SPA con sede in SAN MAURO TORINESE	04528390018	(1) Proprieta` per 1000/1000 fino al 27/09/2004
DATI DERIVANTI DA		ISTRUMENTO (ATTO PUBBLICO) del 28/11/2003 protocollo n. CN0148463 Voltura in atti dal 25/05/2004 Repertorio n.: 94485 Rogante: NOT ROSTAGNO Sede: TORINO Registrazione: PU Sede: TORINO n: 5973 del 03/12/2003 CONFERIMENTO DI AZIENDA (n. 3612.1/2004)	

Situazione degli intestati dal 05/11/2003

N.	DATI ANAGRAFICI	CODICE FISCALE	DIRITTI E ONERI REALI
1	CARTIERE BURGO - S.P.A. con sede in VERZUOLO	13051890153	(1) Proprieta` per 1000/1000 fino al 28/11/2003
DATI DERIVANTI DA		COSTITUZIONE del 05/11/2003 protocollo n. 380714 in atti dal 05/11/2003 Registrazione: COSTITUZIONE (n. 5080.1/2003)	

Unità immobiliari n. 1

Tributi erariali: Euro 0,90

Visura telematica

* Codice Fiscale Validato in Anagrafe Tributaria

Agenzia del Territorio
CATASTO FABBRICATI
Ufficio Provinciale di
Cuneo

Dichiarazione protocollo n. CN0309366 del 26/07/2011

Planimetria di u.i.u. in Comune di Oncino

Via Provinciale

civ.

Identificativi Catastali:

Sezione:

Foglio: 9

Particella: 753

Subalterno: 1

Compilata da:

Bertorello Fabio

Iscritto all'albo:

Geometri

Prov. Cuneo

N. 2830

Scheda n. 1

Scala 1:200

Piano Terreno h=3,20

Mappale 548

Strada
Provinciale

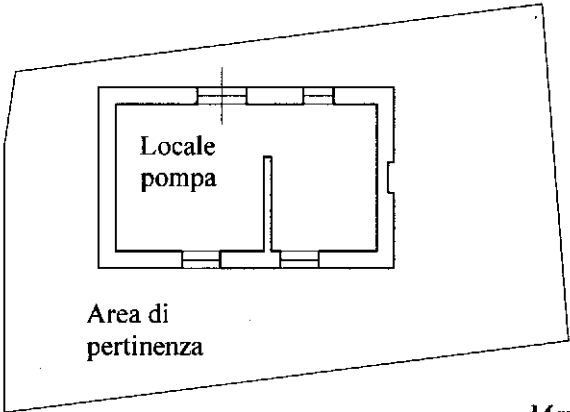

Mappale 548

N.

Ultima planimetria in atti

Data: 10/02/2021 - n. T304813 - Richiedente: BRTFBA73B26G674G

Totale schede: 1 - Formato di acquisizione: A4(210x297) - Formato stampa richiesto: A4(210x297)

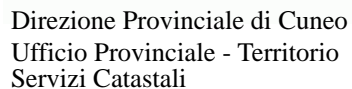

Visura n.: T185858 Pag: 1

Situazione degli atti informatizzati dall'impianto meccanografico al 12/02/2021

INTESTATO

Unità immobiliare dal 16/09/2016

Mappali Terreni Correlati

Codice Comune H852 - Sezione - Foglio 15 - Particella 763**Situazione dell'unità immobiliare dal 26/05/2016**

Stipulazione del contratto di locazione del 20/05/2016												
N.	DATI IDENTIFICATIVI				DATI DI CLASSAMENTO						DATI DERIVANTI DA	
	Sezione Urbana	Foglio	Particella	Sub	Zona Cens.	Micro Zona	Categoria	Classe	Consistenza	Superficie Catastale	Rendita	
1		15	763	2			D/1				Euro 474,00	VARIAZIONE del 25/05/2016 protocollo n. CN0075839 in atti dal 26/05/2016 RIDETERMINAZIONE DELLA RENDITA AI SENSI DELL' ART. 1, COMMA 22, L. N. 208/15 (n. 18909.1/2016)
Indirizzo				, VIA ARCIERO SNC piano: T;								
Annotazioni				classamento e rendita proposti (D.M. 701/94)								

Visura storica per immobile

Situazione degli atti informatizzati dall'impianto meccanografico al 12/02/2021

Data: 12/02/2021 - Ora: 12.29.49 Segue

Visura n.: T185858 Pag: 2

Situazione dell'unità immobiliare dal 11/10/2011

N.	DATI IDENTIFICATIVI				DATI DI CLASSAMENTO						DATI DERIVANTI DA	
	Sezione	Foglio	Particella	Sub	Zona	Micro	Categoria	Classe	Consistenza	Superficie	Rendita	
	Urbana				Cens.	Zona				Catastale		
1		15	763	2			D/1				Euro 699,00	VARIAZIONE NEL CLASSAMENTO del 11/10/2011 protocollo n. CN0411017 in atti dal 11/10/2011 VARIAZIONE DI CLASSAMENTO (n. 134476.1/2011)
Indirizzo , VIA ARCIERO piano: T;												
effettuata con prot. n. CN0415568/2011 del 14/10/11												
Notifica								Partita	-	Mod.58	-	
Annotazioni di stadio: classamento e rendita rettificati (d.m. 701/94)												

Situazione dell'unità immobiliare dal 23/11/2010

N.	DATI IDENTIFICATIVI				DATI DI CLASSAMENTO						DATI DERIVANTI DA	
	Sezione	Foglio	Particella	Sub	Zona	Micro	Categoria	Classe	Consistenza	Superficie	Rendita	
	Urbana				Cens.	Zona				Catastale		
1		15	763	2			D/1				Euro 540,00	UNITA' AFFERENTI EDIFICATE SU AREE DI CORTE del 23/11/2010 protocollo n. CN0441068 in atti dal 23/11/2010 UNITA AFFERENTI EDIFICATE SU AREE DI CORTE (n. 8988.1/2010)
Indirizzo , VIA ARCIERO piano: T;												
Annotazioni classamento e rendita proposti (D.M. 701/94)												

Situazione degli intestati dal 23/06/2011

N.	DATI ANAGRAFICI		CODICE FISCALE	DIRITTI E ONERI REALI
1	CALCINERE S.R.L. con sede in TORINO		10557910014	(1) Proprieta` per 1/1
DATI DERIVANTI DA		ISTRUMENTO (ATTO PUBBLICO) del 23/06/2011 Nota presentata con Modello Unico in atti dal 11/07/2011 Repertorio n.: 60386 Rogante: IOLI GIOVANNA Sede: TORINO Registrazione: Sede: CONFERIMENTO IN SOCIETA` (n. 3752.1/2011)		

Situazione degli intestati dal 23/11/2010

N.	DATI ANAGRAFICI		CODICE FISCALE	DIRITTI E ONERI REALI
1	S.I.E.D. S.P.A. CON SEDE IN TORINO P.IVA 07195050013 con sede in TORINO		07195050013	(1) Proprieta` per 1/1 fino al 23/06/2011
DATI DERIVANTI DA		UNITA' AFFERENTI EDIFICATE SU AREE DI CORTE del 23/11/2010 protocollo n. CN0441068 in atti dal 23/11/2010 Registrazione: UNITA AFFERENTI EDIFICATE SU AREE DI CORTE (n. 8988.1/2010)		



Direzione Provinciale di Cuneo
Ufficio Provinciale - Territorio
Servizi Catastali

Visura storica per immobile

Situazione degli atti informatizzati dall'impianto meccanografico al 12/02/2021

Data: 12/02/2021 - Ora: 12.29.49 Fine

Visura n.: T185858 Pag: 3

Visura telematica

* Codice Fiscale Validato in Anagrafe Tributaria

Agenzia delle Entrate
CATASTO FABBRICATI
Ufficio Provinciale di
Cuneo

Dichiarazione protocollo n. CN0075839 del 26/05/2016

Planimetria di u.i.u. in Comune di Sanfront

Via Arciero

civ. SNC

Identificativi Catastali:

Sezione:

Foglio: 15

Particella: 763

Subalterno: 2

Compilata da:

Bertorello Fabio

Iscritto all'albo:
Geometri

Prov. Cuneo

N. 2830

Scheda n. 1

Scala 1:200

Piano Terreno

Particella 190

Particella 190

Area Scoperta

Particella 764

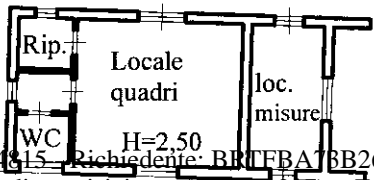
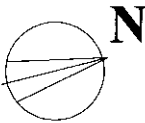

Ultima planimetria in atti

Data: 10/02/2021 - n. T304815 - Richiedente: BRTFBA73B26G674G

Totale schede: 1 - Formato di acquisizione: A4(210x297) - Formato stampa richiesto: A4(210x297)